

VORHABENBEZOGENER BEBAUUNGSPLAN

„BESTANDSSICHERUNG LEBENSMITTELMARKT BADSTRASSE“ IN LAUDA

- PLANZEICHNUNG M 1 : 250 (TEIL A) -



LMB	I
max. 1.500 m ²	GH _{max} = 5,50 m
a	GF1 = 2.070 m ²
	GF2 = 3.170 m ²



PLANGRUNDLAGE

- ALK-Daten Stand Juli 2010, übergeben durch die Stadt Lauda - Königshofen.
- Eingabepäne BELECTRIC PV-Dachsysteme GmbH, erhalten am 11 April 2013
- Grundriss Einrichtung EDEKA, erhalten am 21. März 2013



SCHNITT A - A

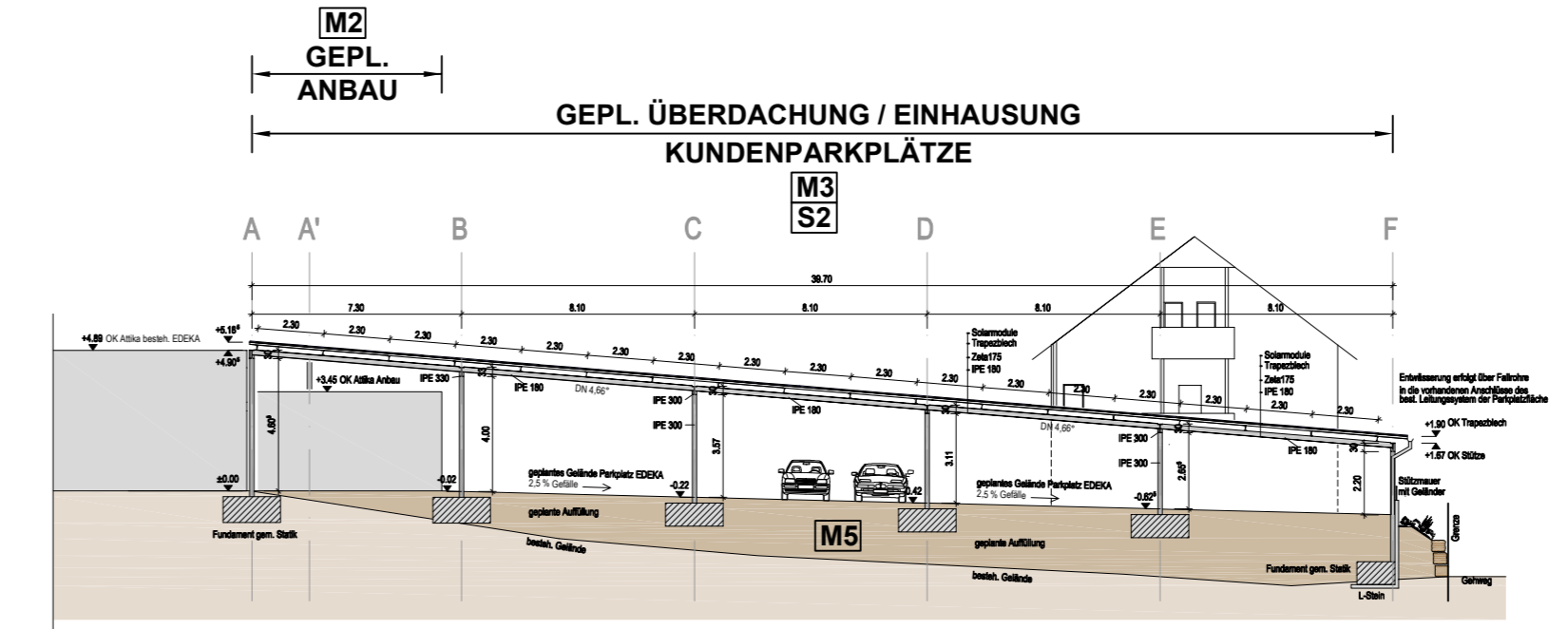

ANSICHT SÜD

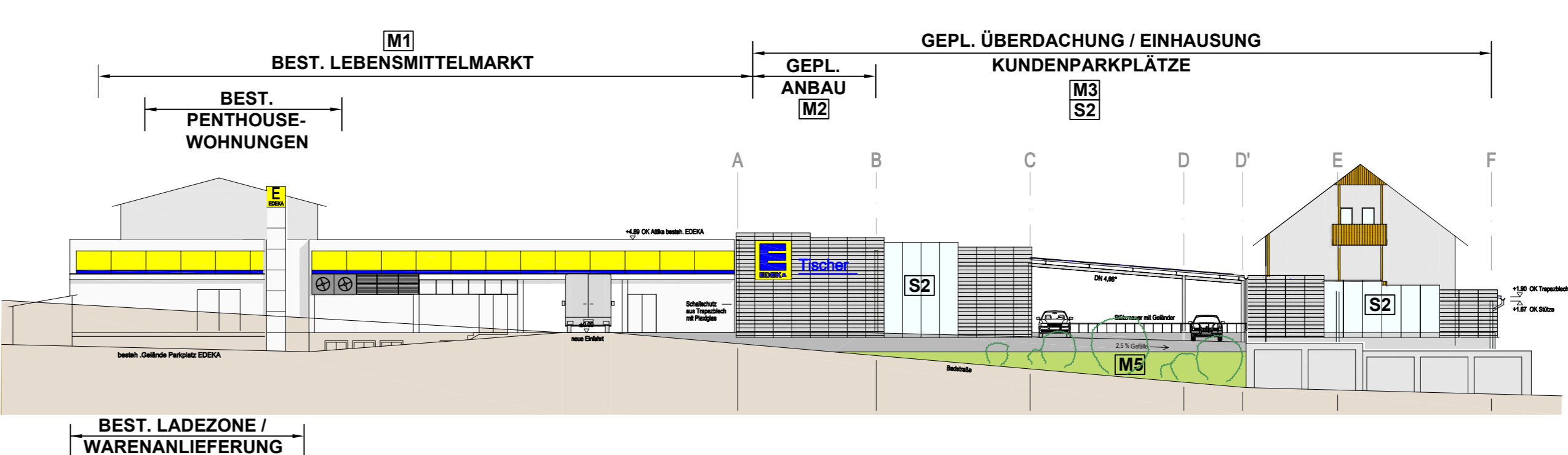

ANSICHT OST

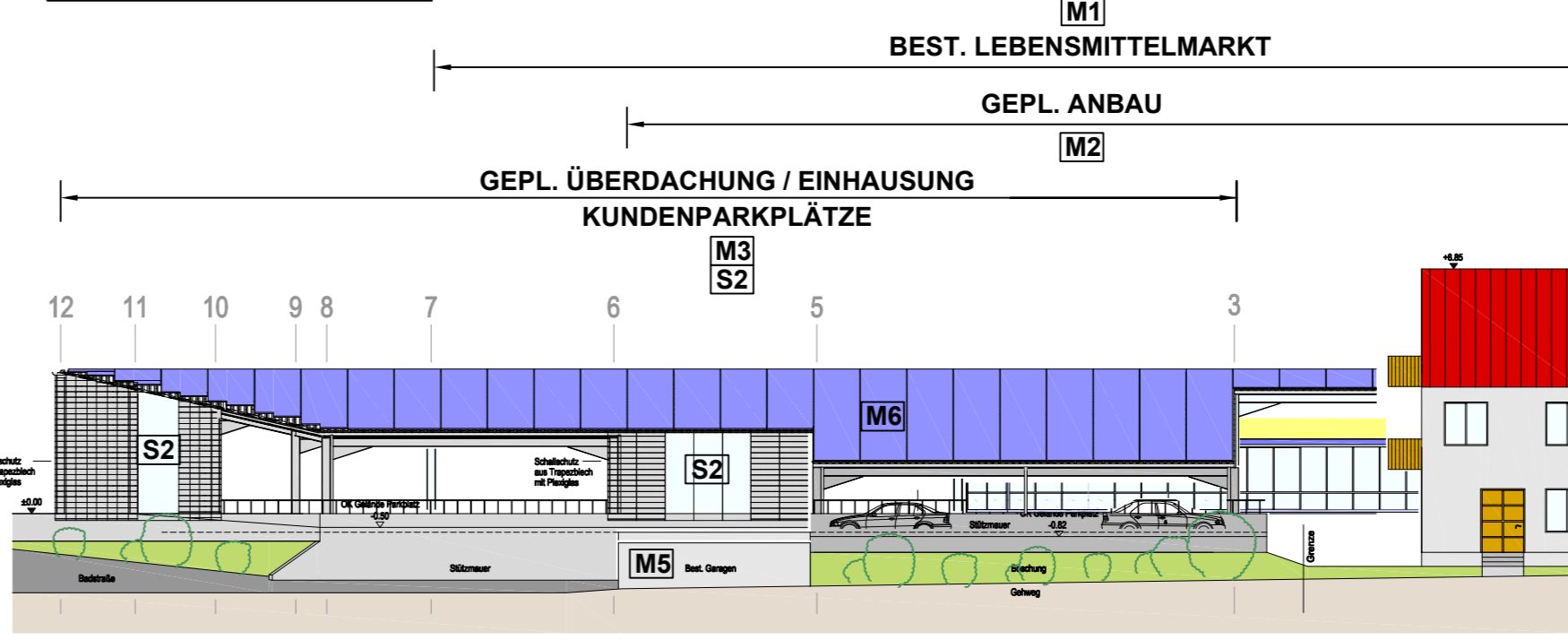

ANSICHT NORD

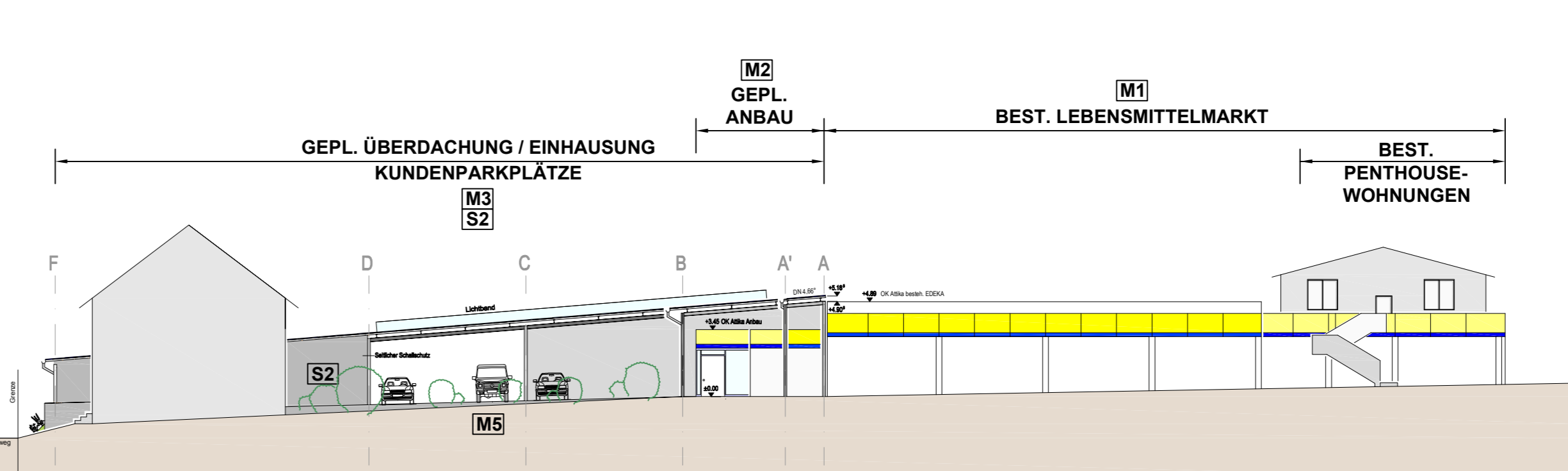

Die Maßnahmen **M1** bis **M7** sowie die Schallschutzmaßnahmen **S1** - **S5** sind der Planzeichnung (Teil A) und der Begründung zu entnehmen.

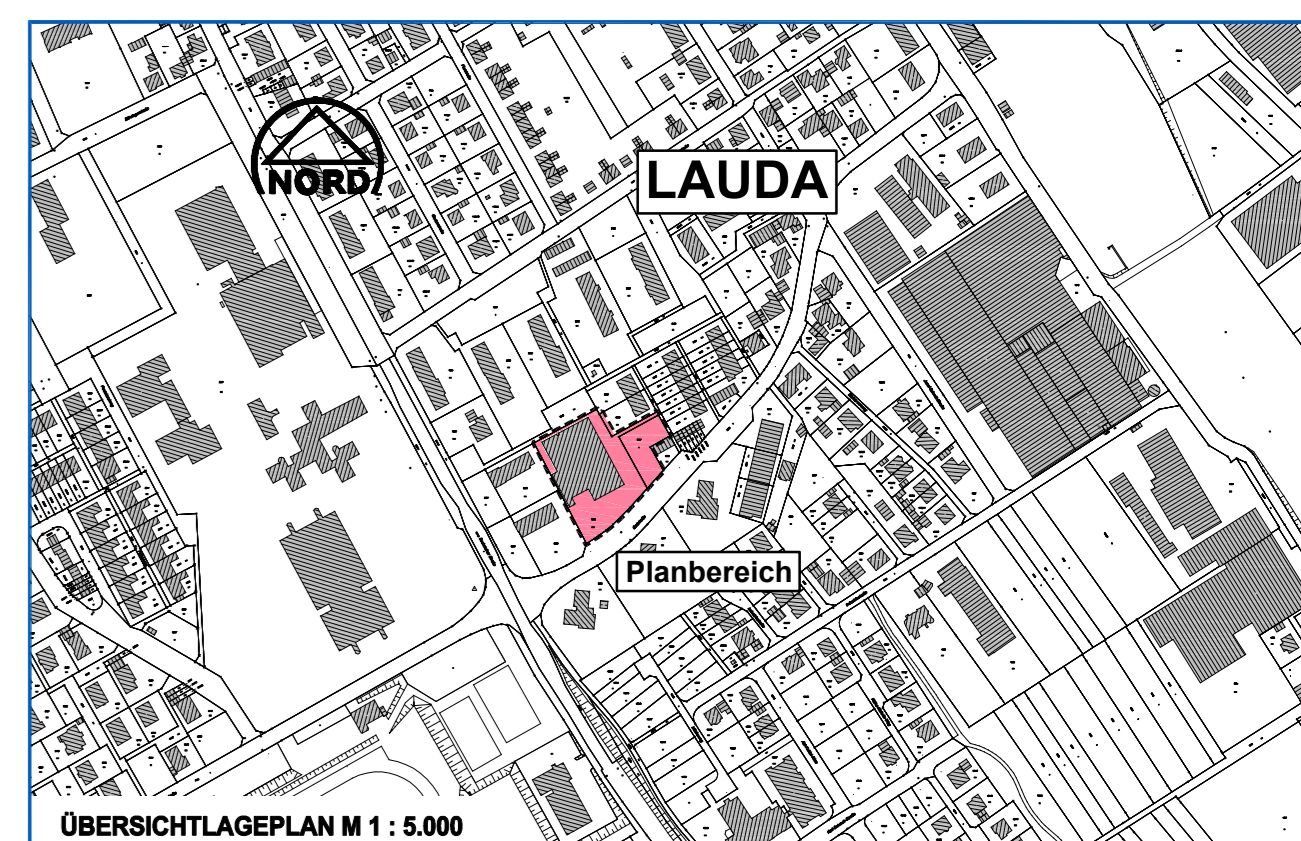

VORHABENBEZOGENER BEBAUUNGSPLAN „BESTANDSSICHERUNG LEBENSMITTELMARKT BADSTRASSE“ IN LAUDA-KÖNIGSHOFEN MAIN-TAUBER-KREIS

Vorhabenträger: JOCHEN TISCHER, BADSTRASSE 56, 97922 LAUDA-KÖNIGSHOFEN

VORHABEN- UND ERSCHLIESSUNGSPLAN (TEIL C)
Stand 22.04. / 22.07.2013

Bearbeiter	Datum	Name	Projekt-Nr.	Farbigung
Bearbeiter	März / Juli 2013	GU	2729_001	
Gestrichener	März / Juli 2013	LI	Zeichnungs-Nr.	M6/6/6
Datum	März / Juli 2013	LI	2729001.103	1 : 250

ibu - Ingenieurgesellschaft für Bauwesen und Umweltechnik mbH

97944 Tauberbischofsheim Untere Forststraße 21 Tel. 0934/8909-0, Fax 8909-70 eMail: info@ibu-gmbh.com
 97270 Kist Karlsruher Fischerstraße 3 Tel. 0723/3537-0, Fax 35257-20 eMail: kontakt@ibu.de
 97270 Kist Elsingger Straße 35 Tel. 09306/958626 eMail: info@ibu-gmbh.com